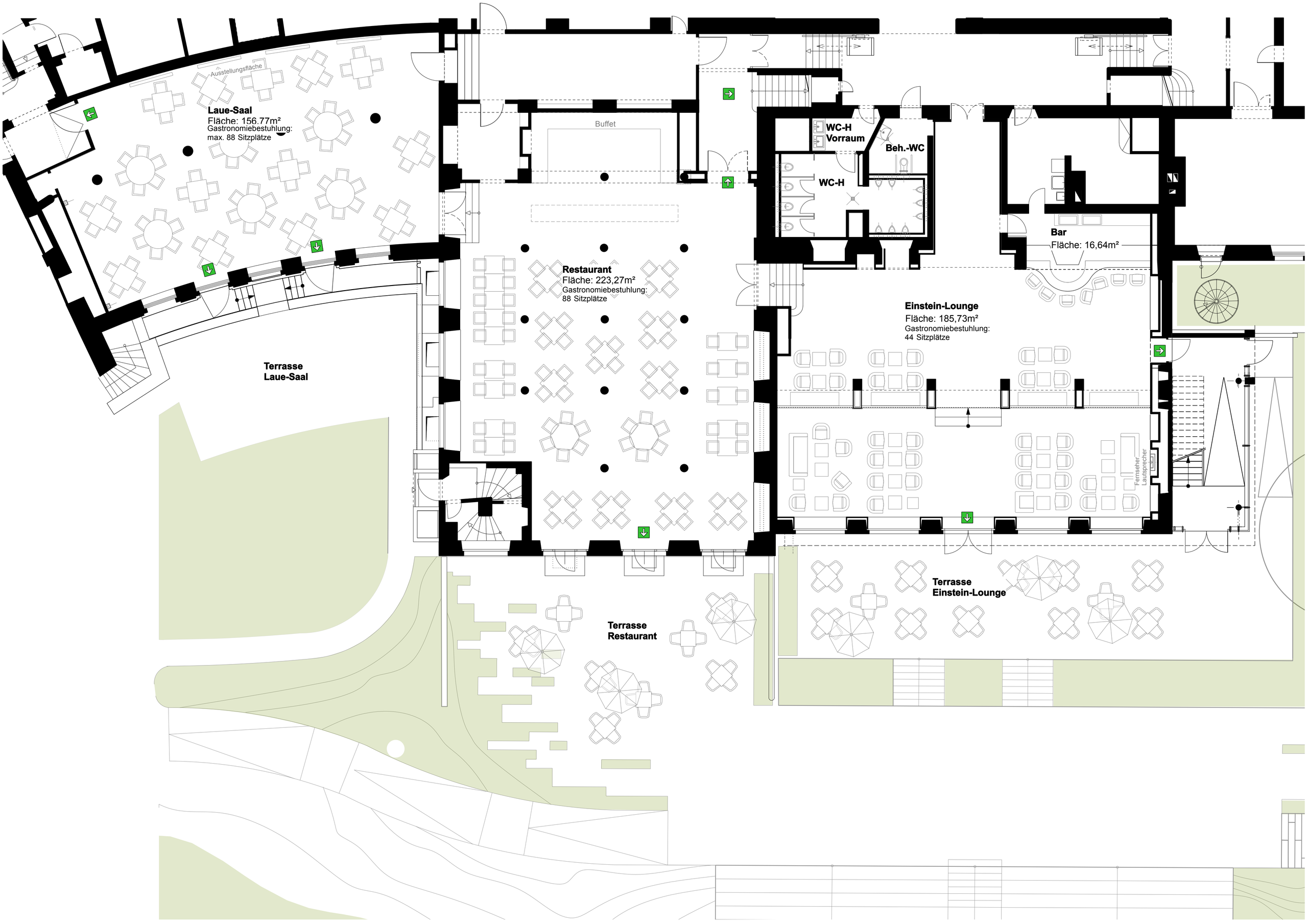
Ausstellungsfläche
Laue-Saal
Fläche: 156.77m²
Gastronomiebestuhlung:
max. 88 Sitzplätze
Buffet
WC-H
Vorraum
Beh.-WC
WC-H
Bar
Fläche: 16,64m²
Restaurant
Fläche: 223,27m²
Gastronomiebestuhlung:
88 Sitzplätze
Einstein-Lounge
Fläche: 185,73m²
Gastronomiebestuhlung:
44 Sitzplätze
Fernseher
Lautsprecher
Terrasse
Laue-Saal
Terrasse
Einstein-Lounge
Terrasse
Restaurant